



GRUPO SCOUT GILWELL 328

El Grupo Scout 328 “Gilwell” (G.S. Gilwell) es una asociación legalmente constituida e inscrita en los registros de asociaciones de la Región de Murcia y del Ayuntamiento de Murcia que realiza una labor educativa (escultismo) con niños y jóvenes desde el año 1975.

Somos un colectivo de personas formado por:

- Niños y jóvenes entre 6 y 21 años (educandos),
- Monitores de tiempo libre, titulados o en trámite de obtener el título (educadores o scouters) y adultos que desempeñan labores de apoyo logístico e intendencia.



Acerca de nosotros

El G.S. Gilwell pertenece a su vez a la Asociación Exploradores de Murcia, que forma junto con otras Asociaciones Scout autonómicas la Federación de Asociaciones de Scouts de España (ASDE).

El G.S. Gilwell no es una asociación de ocio alternativo o de excursionismo. Sí es un ámbito en el que los niños y jóvenes se lo pasan bien, pero como miembro de ASDE su objetivo es educar y formar a los niños y jóvenes para que sean personas íntegras, capaces de relacionarse convenientemente con el mundo en el que viven y que, a través de una actitud de compromiso,

Puedan llegar a mejorarlo. Es decir el escultismo trabaja para conseguir un mundo mejor. El método que emplea el escultismo para conseguir su objetivo consiste en un sistema de autoeducación progresiva, basado en:

- Una declaración individual del compromiso del niño/joven que se formula al realizar la Promesa y comprometerse a cumplir la Ley Scout,
- La acción y la propia experiencia de los niños/jóvenes como herramientas educativas,
- Organizarse en pequeños grupos,
- Aprender a auto gestionarse y a participar en toma de decisiones a través de Consejos y Asambleas adecuados a cada grupo de edad

Grupo Scout GILWELL 328 ASDE - Exploradores de Murcia

Grupo Scout Gilwell 328 - Inscrita en el Registro de Asociaciones de la Región de Murcia con el n° 7.67071a

Colegio San Pablo "Centro fama" - C/ Greco, n° 1,30006, Murcia

- Asumir poco a poco responsabilidades propias de cada edad y El contacto directo y continuado con la Naturaleza

Como miembros de ASDE, el grupo scout Gilwell 328 favorece el desarrollo del escultismo mediante programas educativos basados:

- En la educación para la salud.
- La integración social y la igualdad de oportunidades.
- La educación medioambiental.
- La educación para la paz y el desarrollo.

- La educación en el consumo responsable y en el uso adecuado de las nuevas tecnologías..

El ESCULTISMO es básicamente un proyecto educativo para niños y jóvenes que potencia la responsabilidad, la libertad, la concienciación en temas sociales y el servicio a los demás, según el método iniciado por Baden Powell en 1907.

El ESCULTISMO es básicamente un proyecto educativo para niños y jóvenes que potencia la responsabilidad, la libertad, la concienciación en temas sociales y el servicio a los demás, según el método iniciado por Baden Powell en 1907 .En el G.S. Gilwell nos organizamos de la siguiente forma:

Los niños o educandos se dividen en secciones o ramas por tramos de edad

- Castores: entre 6 y 8 años que Forman una Colonia, que en nuestro grupo es la Colonia "Arco Iris"
- Lobatos: entre 8 y 11 años. Forman la Manada, que en nuestro grupo es la manada "Hermano Lobo"
- Scouts: entre 11-14 años. Forman la Tropa, que en nuestro grupo es la tropa "Kim". a los scouts se les llama popularmente "troperos".
- Escultas: : entre 14-17 años. Forman la Unidad, que en nuestro grupo es la unidad "Impeesa". En algunos lugares los escultas también se denominan pioneros.
- Rovers: : entre 18-21 años. Forman el Clan, que en nuestro grupo es el clan "Nyeri". En algunos lugares los rovers también se denominan rutas.

cargo de cada sección hay varios scouters (educadores) que constituyen el Consejo de Grupo. Se reúnen periódicamente para programar, organizar, evaluar... la marcha del grupo y de las secciones.

Los padres se organizan en el Comité de Padres que lo forman: Comisión de campamentos: se encarga de colaborar con el consejo en la localización de lugares y posteriormente gestionan los trámites necesarios y la infraestructura necesaria, transportes, etc... Comisión de casa forestal: Junto con scouters gestionan el uso de la casa forestal de "La Solana" de la que tenemos una concesión administrativa para uso. Comisión de intendencia: se encargan de la gestión de la manutención, infraestructura de cocina, menús, etc... y de la gestión de polos de uniforme pañoletas y marco simbólico general del grupo. Esta comisión es variable en número de personas aunque de forma casi permanente, por supuesto que estas comisiones están totalmente abiertas a la colaboración y participación de todos lo padres que queráis participar en ellas.

Como asociación legal, la capacidad de decisión recae, según los estatutos, en la asamblea de grupo, que se reúne de forma ordinaria dos veces al año. la parte ejecutiva la lleva la JUNTA DIRECTIVA formada por: PRESIDENTE-TESORERO-SECRETARIO-VICEPRESIDENTE DE PADRES-VICEPRESIDENTE DE SCOUTERS Y VOCALES

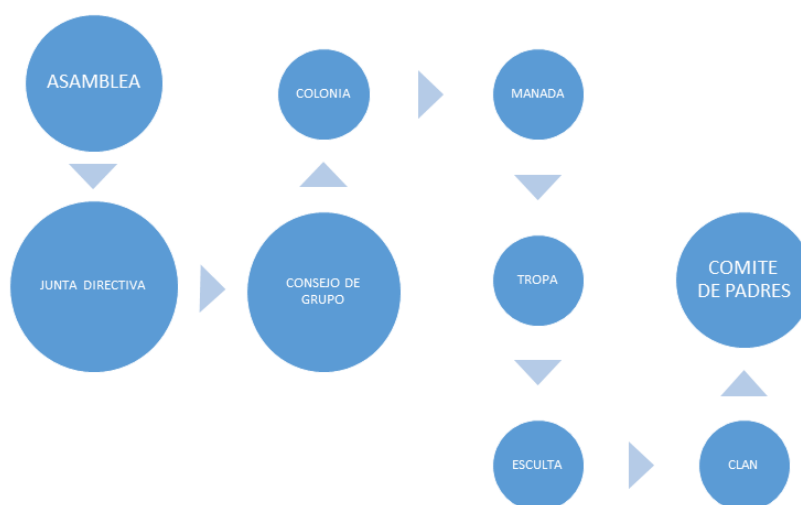



[Festijorge Ronda 2015-16, Tropa]

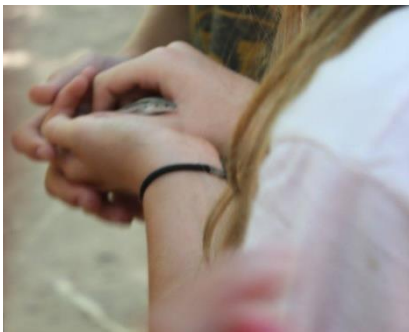

[campamento Badajoz julio 2016]

La forma de trabajar con los chavales es mediante:

- Reuniones semanales, que suelen ser los sábados por la mañana. Nuestro lugar habitual de reunión es el Colegio San Pablo ,C/Greco nº1,30006,Murcia de 11 a 1H.
- Participación en actividades de otros colectivos
- Excursiones y acampadas de fin de semana, que se avisan previamente.
- Tres campamentos durante el año. El de invierno y primavera de 4 días de duración y el de verano de 15 días.

La comunicación con las familias es generalmente mediante correo electrónico. Es decir, la información sobre excursiones, acampadas, convocatorias de reunión, etc... se hacen así, por lo que es importante que dispongáis de una dirección y que lo consultéis regularmente. Y cualquier duda que tengáis lo podéis consultar bien con el scouter de vuestro hij@, con el padres vocal de sección o con cualquier miembro de la junta directiva.

También es imprescindible que paguéis la cuota anual, ya que esta sirva tanto para costear los gastos ordinarios como para pagar el seguro de accidentes y RC que cubre nuestras actividades.



Información de contacto

Teléfono: 616 27 55 72 María José _secretario@gilwell328.org

[coordinador@gilwell328.org] [tesorero@gilwell328.org] | Web:

<http://www.gilwell328.org> ; www.facebook.com/gilwell328murcia

Grupo Scout Gilwell 328 - Inscrita en el Registro de Asociaciones de la Región de Murcia con el nº 7.67071A, Dirección: C/Asturias nº1,B1,7D,30009, Murcia

